

Sempozyum Programı

18 Eylül 2018 - Salı	Saat	Salon 2009			
	09.30 - 10.20	Tören ve Açılış Konuşmaları			
	10.20 - 11.00	Prof. Dr. Alper YILMAZ			
	11.00 - 11.45	Sponsor Sunumları (HERE, ESRI, ATAY Mühendislik)			
	11.45- 12.00	Sponsor Sunumları (European Space Imaging)			
	12.00 - 13.30	Fotoğraf Çekimi ve Öğle Yemeği			
18 Eylül 2018 - Salı		Salon 2009	Salon 2016	Salon M1	
	13.30 - 15.10	Görüntü İşleme / Hiperspektral Uygulamaları Oturum Başkanı: Filiz SUNAR HIPERSPEKTRAL GÖRÜNTÜLERİN SINIFLANDIRILMASINDA GELİŞMİŞ KARAR ORMANI TOPLU ÖĞRENME ALGORİTMALARININ PERFORMANS ANALİZİ (6108) İSMAİL ÇÖLKESEN (GEBZE TEKNİK ÜNİ.), ÖMER HABİB ERTEKİN (GEBZE TEKNİK ÜNİ.)	Coğrafi Bilgi Sistemleri Uygulamaları Oturum Başkanı: Fatmagül KILIÇ YÜKSEKLİK VERİLERİNİN KULLANILABİLİRLİĞİ VE KALİTESİ: ENDÜSTRİYEL DURUM ÇALIŞMASI (6161) KARANİ KARDAŞ (HAVELSAN A.Ş.)	3 Boyutlu Modelleme – LIDAR/Optik Uygulamaları Oturum Başkanı: Fusun BALIK ŞANLI YASADIŞI YAPILAŞMANIN LIDAR VERİLERİ VE İMAR PLANLARININ KARŞILAŞTIRILMASI İLE SAPTANMASI (6165) BERİL VAROL (İTÜ), ELİF ÖZLEM YILMAZ (İTÜ), DERYA MAKTAV (İTÜ), SERDAR BAYBURT (BİMTAŞ)	
		HIPERSPEKTRAL GÖRÜNTÜLERİN OTO-KODLAYICI DERİN ÖĞRENME İLE SINIFLANDIRILMASI (6167) MEHMET AKİF GÜNEN (ERCİYES ÜNİ.), ÜMİT HALUK ATAŞEVER (ERCİYES ÜNİ.), ERKAN BEŞDOK (ERCİYES ÜNİ.)	COĞRAFİ BİLGİ SİSTEMLERİ (CBS) TABANLI ÇOK ÖLÇÜTLÜ KARAR ANALİZİ İLE ŞANLIURFA İL MERKEZİ'NİN TAŞKIN ALANLARININ BELİRLENMESİ (6204) REŞİT GERGER (HARRAN ÜNİ.), MUSTAFA TANRIVERDİ (HARRAN ÜNİ.)	3B YÜZ TANIMADA KİLİT NOKTA TEMELLİ ALGORİTMALARIN KULLANIM OLANAKLARININ ARAŞTIRILMASI VE DOĞRULUK ANALİZİ (6180) MUHAMMED ENES ATİK (İTÜ), ZAİDE DURAN (İTÜ), BÜLENT BAYRAM (YTÜ)	
		LANDSAT 8 VE SENTİNEL-2 UYDU GÖRÜNTÜLERİ İLE BÖLGESEL ORTALAMA BULUTLULUK TESPİTİ (7040) KAAN KALKAN (TÜBİTAK UZAY)	SINIR İHLALLERİ KAPSAMINDA, MUHTEMEL GEÇİŞ GÜZERGAHLARININ OTOMATİK OLARAK BELİRLENMESİ (6655) ALİCAN GÖKBUA (AKDENİZ ÜNİ.), SERDAR SELİM (AKDENİZ ÜNİ.)	3B-CBS İÇİN 3B KAPALI ALAN NAVİGASYONU (6989) MERT BEŞİKTEPE (YTÜ), EMRECAN GÜLCEMAL (YTÜ), MUHAMMED FURKAN KAYA (YTÜ), ALPER ŞEN (YTÜ)	
	13.30 - 15.10	WORLDVIEW-2 GÖRÜNTÜSÜ KULLANILARAK NESNE TABANLI GÖRÜNTÜ ANALİZİ VE TAGUCHİ OPTİMİZASYON TEKNİĞİ İLE YARI OTOMATİK BİNA ÇIKARIMI (6403) HASAN TONBUL (GEBZE TEKNİK ÜNİ.), TAŞKIN KAVZOĞLU (GEBZE TEKNİK ÜNİ.)	YEREL VE ULUSAL ÖLÇEKTE "AKILLI KENT" PERSPEKTİFİ (7039) ABDULLAH ÖZDEMİR (ORDU BÜYÜKŞEHİR BELEDİYESİ), ARZU ÖZDEMİR (ORDU BÜYÜKŞEHİR BELEDİYESİ)	KOZMİK IŞINLARIN RADAR VERİSİ ÜZERİNDEKİ MUHTEMEL ETKİSİNİN ARAŞTIRILMASI (6666) HAKAN KÖKSAL (AKDENİZ ÜNİ.), ALİ KILÇIK (AKDENİZ ÜNİ.), NUSRET DEMİR (AKDENİZ ÜNİ.)	
		CORINE SINIFLANDIRMASININ TEMATİK DOĞRULUK ANALİZİNDE LUCAS METODOLOJİSİNİN KULLANIMI (6163) FULYA BAŞAK SARIYILMAZ (GÜMÜŞHANE ÜNİ.), NEBİYE MUSAOĞLU (İTÜ)	TÜRKİYE'DE TAŞINMAZ SATIŞ FİYATLARI SICILI OLUŞTURULMASINA YÖNELİK BİR MODEL ÖNERİSİ (6203) ELİF TAŞ ARSLAN (AREL ÜNİVERSİTESİ), VOLKAN ÇAĞDAŞ (YTÜ)	3DETECTOR - LIDAR NOKTA BULUTU VERİSİNDEN OTOMATİK AĞAÇ KONUMU BELİRLEME SİSTEMİ (7016) CENGİZ GÜZEL (HACETTEPE ÜNİ.), BÜŞRA ŞAHİN (HACETTEPE ÜNİ.), SİLA BAŞ (HACETTEPE ÜNİ.), MUSTAFA TÜRKER (HACETTEPE ÜNİ.)	
	15.10 - 15.30	Ara			
		Salon 2009	Salon 2016	Salon M1	
	18 Eylül 2018 - Salı	15.30 - 17.10	Coğrafi Bilgi Sistemleri Uygulamaları Oturum Başkanı: Derya ÖZTÜRK TRAFİK SİNYALİZASYON ENVANTERİNİN COĞRAFİ BİLGİ SİSTEMİNE DÖNÜŞÜMÜ VE ENTEGRASYONU (6142) YUNUS EMRE ÖNDER (İSBK), İBRAHİM PAZARBAŞI (İSBK), SERHAT GÜRKAN YILMAZ (İSBK)	LIDAR Uygulamaları Oturum Başkanı: Taşkın KAVZOĞLU LIDAR VERİSİNDEN BİNA ÇATI DÜZLEMLERİNİN OTOMATİK ÇIKARIMI VE MODELLEMESİ (7017) MURAT GÜLER (HACETTEPE ÜNİ.), MUSTAFA TÜRKER (HACETTEPE ÜNİ.)	Uzaktan Algılama Uygulamaları Oturum Başkanı: Saygın ABDİKAN MUĞLA İLİ KIYI SULARININ UZAKTAN ALGILAMA TEKNİĞİ İLE SU KALİTESİNİN BELİRLENMESİ VE HARİTALANMASI (7026) OKTAY TOKSÖZ (ÇEVRE VE ŞEHİRCİLİK İL MÜDÜRLÜĞÜ), MURAT UYSAL (AFYON KOCATEPE ÜNİ.)
			MEZARLIK OTOMASYON PROJESİ (6147) ŞEYDA AKAR (İSBK), DAMLA YETGİN (İSBK)	TAM DALGA BOYU LIDAR VERİLERİ İLE BİTKİ ÖRTÜSÜ SINIFLANDIRMA OLANAKLARININ ARAŞTIRILMASI (6440) AYŞE BÜŞRA KURTAK (YTÜ), NACİ YASTIKLI (YTÜ)	İSTANBUL PARLAKLIK SICAKLIĞININ MEKAN-ZAMANSAL DEĞİŞİMLERE BAĞLI OLARAK İZLENMESİ (6157) BATURALP ARISOY (İTÜ), FİLİZ BEKTAŞ BALÇIK (İTÜ)
BLOCKCHAIN COĞRAFİ BİLGİ SİSTEMİ UYGULAMALARI (6362) ARİF FURKAN MENDİ (HAVELSAN A.Ş.), ALPER ÇABUK (EŞKİŞEHİR TEKNİK ÜNİ.)			KENTSEL VE KIRSAL ALANLARDA HAVA LIDAR VERİLERİ ÜZERİNDE YER FİLTRELEME YÖNTEMLERİNİN PERFORMANS ANALİZLERİ (7022) MUSTAFA VARLI (HACETTEPE ÜNİ.), MUSTAFA TÜRKER (HACETTEPE ÜNİ.)	İNSANSIZ HAVA ARAÇLARINDA (İHA) KULLANILAN DÜŞÜK MALİYETLİ GPS ALICISININ KONUM DOĞRULUĞUNUN TEST EDİLMESİ (6985) NEDRET BOZKURT (GEBZE TEKNİK ÜNİ.)	
TOPLU TAŞIMA GÜZERGAHLARININ BELİRLENMESİNDE CBS OLANAKLARININ KULLANILABİLİRLİĞİ (6186) ABDULLAH ÖZDEMİR (ORDU BÜYÜKŞEHİR BELEDİYESİ), ARZU ÖZDEMİR (ORDU BÜYÜKŞEHİR BELEDİYESİ)			LIDAR NOKTA BULUTU YEREL KOMŞULUK ÖZNETLİK VERİLERİ KULLANILARAK BİNA ÇIKARIMI (7008) MERVE YILDIZ ERDEMİR (YTÜ), NACİ YASTIKLI (YTÜ)	LIDAR YOĞUNLUK VERİSİNİN NDWI DEĞERLERİNE BAĞLI OLARAK KIYI ÇİZGİSİ ÇIKARIMINDA KULLANILMASI (6173) ABDULLAH HARUN İNCEKARA (GAZİOSMANPAŞA ÜNİ.), DURSUN ZAFER ŞEKER (İTÜ), BÜLENT BAYRAM (YTÜ)	
KENTSEL BÜYÜME SİMÜLASYON MODEL DOĞRULUĞUNUN FARKLI KALİBRASYON YÖNTEMLERİ KULLANILARAK ARAŞTIRILMASI (6530) İSMAİL ERCÜMENT AYAZLI (CUMHURİYET ÜNİ.), DERYA KOTAY (CUMHURİYET ÜNİ.), AHMET EMİR YAKUP (CUMHURİYET ÜNİ.)			LIDAR VERİSİNDEN OTOMATİK BİNA ÇATI DÜZLEMİ ÇIKARMADA RANSAC ALGORİTMASININ İYİLEŞTİRİLMESİ (6120) SİBEL CANAZ SEVGİN (ANKARA ÜNİ.), FEVZİ KARSLI (KARADENİZ TEKNİK ÜNİ.), NORBERT PFEIFER (TU WIEN)	FARKLI İNDEKSLER KULLANILARAK OTOMATİK KIYI ÇİZGİSİ ÇIKARIMI (6983) EYÜP KUTLUHAN KULA (AKDENİZ ÜNİ.), NUSRET DEMİR (AKDENİZ ÜNİ.)	
17.30			Açılış Kokteyli		

19 Eylül 2018 - Çarşamba	09.00 - 10.10	Poster Sunumları		
	10.10 - 10.30	Ara		
	10.30 - 12.30	Panel (Salon 2009)		
	12.30 - 13.30	Öğle Yemeği		
		Salon 2009	Salon 2016	Salon M1
	13.30 - 15.10	Coğrafi Veri Yönetimi ve Yasal Mevzuatlar Oturum Başkanı: M. Ümit GÜMÜŞAY TÜRKİYE'DE AKILLI KENT STRATEJİSİ VE EYLEM PLANININ OLUŞTURULMASI (6962) HÜSEYİN BAYRAKTAR (CBS GENEL MÜDÜRLÜĞÜ), DURSUN YILDIRIM BAYAR (CBS G.M.), HAKAN GÜVEN (CBS G.M.), HARUN BADEM (CBS G.M.), EDA SOYLU SENGÖR (CBS G.M.), BESTAMİ KARA (CBS G.M.)	Hidroloji ve Jeoloji Uygulamaları Oturum Başkanı: Nebiye MUSAOĞLU JEOLOJİDE FOTOGRAMETRİNİN KULLANIMI VE YAKIN REŞİM FOTOGRAMETRİ YÖNTEMİ İLE KAYAÇLARIN MODELLENMESİ (5959) FATİH TUZLU (SÜLEYMAN DEMİREL ÜNİ.), MEHMET ÖZÇELİK (SÜLEYMAN DEMİREL ÜNİ.)	Orman ve Tarım Uygulamaları Oturum Başkanı: Sûha BERBEROĞLU YÜZEY SICAKLIĞI VE SPEKTRAL YANMA İNDEKSLERİNİN ORMAN YANGINI ANALİZİNDE KULLANIMI (6119) EMRE ÇOLAK (İTÜ), FİLİZ SUNAR (İTÜ)
		BAĞLANTILI VERİLERİN YAYINLANMASI VE GÖRSELLEŞTİRİLMESİ (6201) GÜLTEN KARA (KARADENİZ TEKNİK ÜNİ.), DENİZTAN ULUTAŞ KARAKOL (KARADENİZ TEKNİK ÜNİ.), İSRA AKYAZI (KARADENİZ TEKNİK ÜNİ.), ÇETİN CÖMERT (KARADENİZ TEKNİK ÜNİ.)	HİDROELEKTRİK SANTRALLERİNİN BAZI EKOSİSTEM SERVİSLERİ ÜZERİNE ETKİLERİNİN HARİTALANMASI (6691) ONUR ŞATIR (VAN YÜZÜNCÜ YIL ÜNİ.), SEVİM TUĞÇE YELER (VAN YÜZÜNCÜ YIL ÜNİ.)	ORMAN AĞAÇ SINIR EKOTONU DEĞİŞİMLERİNİN MEŞCERE HARİTALARI İLE VE CBS TEKNİKLERİ KULLANILARAK İZLENMESİ (5470) MALİHEH AREKHİ (İSTANBUL ÜNİ.), ULAŞ YUNUS ÖZKAN (İSTANBUL ÜNİ.), AHMET YEŞİL (İSTANBUL ÜNİ.), FUSUN BALIK ŞANLI (YTÜ)
		KÜLTÜREL MİRAS BELGELEMESİNDE ÇOK DİSİPLİNLİ EĞİTİM TASARIMI VE SİYİL BİLİM YAKLAŞIMI (6459) NUSRET DEMİR (AKDENİZ ÜNİVERSİTESİ), VD.	HAVZA ÖLÇEĞİNDE TEMSİL EDİCİ ALANSAL ORTALAMA BUHARLAŞMA-TERLEME MİKTARININ LANDSAT GÖRÜNTÜLERİNDEN ELDE EDİLMESİ (7013) DENİS DENİZHAN YANMAZ (ODTÜ), ZUHAL AKYÜREK (ODTÜ), İSMAİL YÜCEL (ODTÜ)	ORTA ANADOLU KOŞULLARINDA YETİŞTİRİLEN PATATES VE PANCAR BİTKİLERİNİN FENOLOJİK EVRELERİNE AİT ÇOK BANTLI SPEKTRAL İMZALARININ BELİRLENMESİ (7002) GİZEM ÇİÇEK (EGE ÜNİ.), YUSUF KURUCU (EGE ÜNİ.)
	13.30 - 15.10	TOPLUM KATILIMLI COĞRAFİ BİLGİ SİSTEMİ UYGULAMALARININ KENTSEL DÖNÜŞÜM ÇALIŞMALARINDA KULLANIMI: KADIKÖY TARİHİ ÇARŞI VE ÇEVRESİNDE ÖRNEK ÇALIŞMA (5916) ELİF KIRPIK (YTÜ)	HİDROLOJİK MODELLEMEDE CBS VE UA TEKNİKLERİNİN KULLANILMASI (7679) ALPER UĞURLUOĞLU (TARIM VE ORMAN BAKANLIĞI), ALI ARDA ŞORMAN (EŞKİŞEHİR TEKNİK ÜNİ.)	ARAZİ ÖRTÜSÜ VE ARAZİ KULLANIMI SINIFLARININ SENTİNEL-2 GÖRÜNTÜSÜ VE NESNE TABANLI SINIFLANDIRMA YÖNTEMİYLE BELİRLENMESİ (6154) FATMAGÜL İRFANOĞLU (İTÜ), FİLİZ BEKTAŞ BALÇIK (İTÜ)
	KADASTRO 2034 VİZYONU AÇISINDAN TÜRKİYE KADASTROSUNUN MEVCUT DURUM ANALİZİ (6731) ZEYNEL ABİDİN POLAT (YTÜ)	JEORKEOLOJİDE YENİ BİR YAKLAŞIM: DİJİTAL JEORKEOLOJİ (7007) LEVENT UNCÜ (BİLECİK ŞEYH EDEBALI ÜNİ.), EBUBEKİR KARAKOCA (BİLECİK ŞEYH EDEBALI ÜNİ.)	MULTİSPEKTRAL GÖRÜNTÜ SERİLERİNDEN BOZKIRLARIN TESPİTİ (6662) LEİLİ NABDEL (ODTÜ), SEMİHA DEMİRBAŞ ÇAĞLAYAN (ODTÜ), DOĞA KORUMA MERKEZİ), UĞUR SİYAMİ ZEYDANLI (DOĞA KORUMA MERKEZİ), UĞUR MURAT LELOĞLU (ODTÜ)	
15.10 - 15.30	Ara			
	Salon 2009	Salon 2016	Salon M1	
15.30 - 17.10	Görüntü İşleme ve Sınıflandırma Oturum Başkanı: Hüseyin TOPAN İHA GÖRÜNTÜLERİNDEN OTOMATİK ARAÇ SAYILMASI (7111) UĞUR ACAR (YTÜ), BÜLENT BAYRAM (YTÜ), LALE ARSLAN	Tarım Uygulamaları Oturum Başkanı: N. Kemal SÖNMEZ SENTİNEL-2A VERİSİ KULLANILARAK TARIMSAL ÜRÜN DESENİNİN BELİRLENMESİ (7286) ÖMER GÖKBERK NARİN (AFYON KOCATEPE ÜNİ.), AHMET DELEN (GAZİOSMANPAŞA ÜNİ.), SAYGIN ABDİKAN (BÜLENT ECEVİT ÜNİ.)	Uzaktan Algılama ve CBS Uygulamaları Oturum Başkanı: Onur ŞATIR ORTA ÇÖZÜNÜRLÜKLÜ UYDU GÖRÜNTÜLERİ İLE ARAZİ KULLANIMI/ARAZİ ÖRTÜSÜ SİMÜLASYONU (2025-2055) (6301) MERVE ERSOY MİRİCİ (ÇUKUROVA ÜNİ.), SÜHA BERBEROĞLU (ÇUKUROVA ÜNİ.)	
	YAPAY SINIR AĞLARI İLE HELİKOPTER PİSTİ TESPİTİ (6650) EMRE BAŞEŞKİ (HAVELSAN)	ÇUKUROVA TARIMSAL ÜRÜN DESENİNİN GELECEĞE YÖNELİK MODELLENMESİ (6730) ANIL AKIN (BURSA TEKNİK ÜNİ.), NURDAN ERDOĞAN (DEMOKRASİ ÜNİ.), SÜHA BERBEROĞLU (ÇUKUROVA ÜNİ.), VD.	GÖKTÜRK-2'NİN MUTLAK VE ÇAPRAZ RADYOMETRİK KALİBRASYON KATSAYILARININ BELİRLENMESİ (6504) İSMAİL HAKKI DEMİRHAN (TÜBİTAK UZAY), ZİYA TELATAR (ANKARA ÜNİ.)	
	DERİN ÖĞRENME YÖNTEMLERİ İLE YÜZ GÖRÜNTÜLERİNDEN YAŞ KESTİRİMİ (6235) YUSUF ÇAĞRI DAŞKIN (AKSA DOĞALGAZ), FUSUN BALIK ŞANLI (YTÜ), TAŞKIN ÖZKAN (NETCAD YAZILIM A.Ş.), HAKAN KARTAL (UHUZAM)	DİJİTAL YÜZEY MODELİNDE TURUNÇGİL MEYVE AĞAÇLARININ TESPİTİ, ÇIKARIMI VE KÜMELENMESİ: BÜTÜNLEŞİK BİR SİSTEM (6109) ALİ ÖZGÜN OK (NEVŞEHİR H.B.V. ÜNİ.), ASLI ÖZDARICI OK (NEVŞEHİR H.B.V. ÜNİ.)	EŞDEĞER ANALİZ YÖNTEMİ İLE BELİRLENEN ZEMİNİN BÜYÜTME DEĞERLERİNİN COĞRAFİ BİLGİ SİSTEMLERİ KULLANILARAK HARİTALANMASI: EŞKİŞEHİR ÖRNEĞİ (5911) EBRU ÇİVELEKLER (EŞKİŞEHİR OSMANGAZI ÜNİ.), D. VOLKAN OKUR (ESOGÜ), KAMİL B. AFACAN (ESOGÜ)	
15.30 - 17.10	YÜKSEKLİK TABANLI OLARAK BÖLÜTLENMİŞ LIDAR VERİLERİNDEN OTOMATİK BİNA ÇIKARIMI (6132) SAMED ÖZDEMİR (GÜMÜŞHANE ÜNİ.), ZEYNEP AKBULUT (GÜMÜŞHANE ÜNİ.), HAYRETTİN ACAR (KARADENİZ TEKNİK ÜNİ.), FEVZİ KARSLI (KARADENİZ TEKNİK ÜNİ.)	UZAKTAN ALGILAMA GÖRÜNTÜLERİNDEN TARIMSAL KURAKLIĞIN BELİRLENMESİ (6121) ALİ LEVENT YAĞCI (İZMİR KATİP ÇELEBİ ÜNİVERSİTESİ)	CBS VE BULANIK ANALİTİK HİYERARŞİ PROSESİ İLE GÜNEŞ ENERJİ SANTRALLERİNİN YERLERİNİN BELİRLENMESİ: MENEMEN ÖRNEĞİ (6093) HÜSEYİN KOCA (YTÜ), MELİS GÜR (YTÜ)	
	AÇIK MADEN SAHA SINIRLARININ PİKSEL TABANLI VE NESNE TABANLI SINIFLANDIRMA TEKNİKLERİ İLE ÇIKARIMI (6174) A. HARUN İNCEKARA (GAZİOSMANPAŞA ÜNİ.), AHMET DELEN (GAZİOSMANPAŞA ÜNİ.), TOLGA BAKIRMAN (YTÜ), BÜLENT BAYRAM (YTÜ), D. ZAFER ŞEKER (İTÜ)	JEOLOJİK VE JEOMORFOLOJİK YAPININ TOPRAKLARIN SPEKTRAL YANSIMA ÖZELLİKLERİNE ETKİLERİ (7005) ÖZGE DEMİRTAŞ (EGE ÜNİVERSİTESİ), YUSUF KURUCU (EGE ÜNİ.), MUSTAFA TOLGA ESETLİLİ (EGE ÜNİ.)	SUMO TRAFİK SİMÜLASYONU KULLANILARAK TRAFİK DÜZENLEMELERİNİN ETKİLERİNİN GÖZLENMESİ (7042) CAN BOZ (YTÜ), FATİH GÜLGEN (YTÜ)	
18.00	Gala Yemeği			

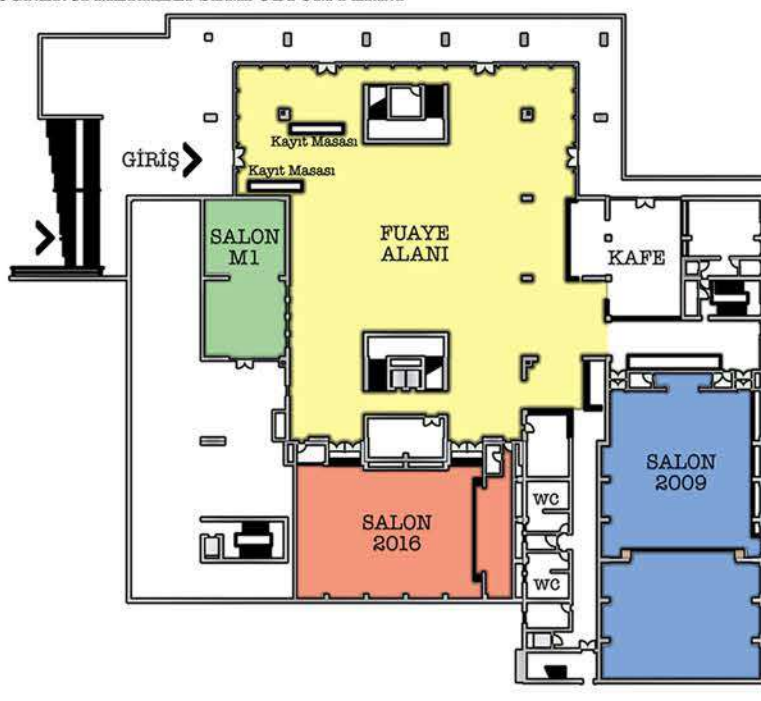

20 Eylül 2018 - Perşembe

Saat	Salon 2009	Salon 2016	Salon M1
09.00 - 10.40	Uzaktan Algılama ve Coğrafi Bilgi Sistemleri Uygulamaları Oturum Başkanı: Filiz BEKTAŞ BALÇIK ADANA SEYHAN BARAJ GÖLÜ ALANININ MEVSİMSSEL DEĞİŞİMİNİN YAPAY SİNİR AĞLARI İLE ANALİZİ (6116) NİYAZI ARSLAN (ÇUKUROVA ÜNİ.), SEVİM YASEMİN ÇİÇEKLI (ÇUKUROVA ÜNİ.), CENK DÖNMEZ (ÇUKUROVA ÜNİ.), ALİHSAN ŞEKERTEKİN (ÇUKUROVA ÜNİ.) SENTİNEL 2A ÇOK SPEKTRALI GÖRÜNTÜLERDEN İKİLİ KAR ÖRTÜSÜ HARİTALAMASI İÇİN İLK DOĞRULAMA SONUÇLARI (6134) SEMİH KUTER (ÇANKIRI KARATEKİN ÜNİ.İ), ZUHAL AKYÜREK (ODTÜ) YER YÜZEY SICAKLIĞINDA YÜKSEKLİK ETKİSİNİN AZALTILMASI (7012) MUSTAFA YALÇIN (AFYON KOCATEPE ÜNİ.), NİZAR POLAT (HARRAN ÜNİ.), M. ALI UĞUR (A. KOCATEPE ÜNİ.), M. ALI DERELİ (GİRESUN ÜNİ.), ABDULGAFUR ÇAPADİŞ (A. KOCATEPE ÜNİ.) MARMARA GÖLÜ (MANİSA) ALANSAL DEĞİŞİMİNİN UA VE CBS İLE ANALİZİ (6191) MEHTAP BAYRAK (İSTANBUL ÜNİ.)	Fotogrametri ve İnsansız Hava Araçları Oturum Başkanı: Naci YASTIKLI İHA TABANLI OYULMA ÖLÇÜMLERİ İLE KÖPRÜ ÇOKLU AFET PERFORMANSININ DEĞERLENDİRİLMESİ (6137) ORKAN ÖZCAN (İTÜ), OKAN ÖZCAN (AKDENİZ ÜNİ.) MENDERESLİ NEHİRLERDEKİ MORFODİNAMİK SÜREÇLERİN İHA ÖLÇÜMLERİ İLE DEĞERLENDİRİLMESİ (6138) ORKAN ÖZCAN (İTÜ), SEMİH SAMİ AKAY (İSTANBUL AREL ÜNİ.) YÜKSEK KONUM DOĞRULUKLU NOKTA BULUTU SAĞLAYAN HAVA KAYNAKLI LAZER İHA ÜRETİMİ VE VERİ KALİTESİNİN DEĞERLENDİRİLMESİ (6308) UMUT GÜNEŞ SEFERCİK (BÜLENT ECEVİT ÜNİ.), SERKAN KARAKIŞ (BÜLENT ECEVİT ÜNİ.), CAN ATALAY (BÜLENT ECEVİT ÜNİ.) TARİHİ HAVA FOTOĞRAFLARINDAN ÜRETİLEN YOĞUN NOKTA BULUTLARINDAN KENTSEL ALAN DEĞİŞİMLERİNİN BELİRLENMESİ (5817) CİHAN ALTUNTAŞ (SELÇUK ÜNİ.)	Coğrafi Bilgi Sistemleri Uygulamaları Oturum Başkanı: Murat UYSAL JEOTERMAL KAYNAKLARIN VE TESİSLERİN CBS YÖNTEMLERİ KULLANILARAK İRDELENMESİ: ESKİŞEHİR ÖRNEĞİ (5915) MEHTAP ÖZENER KAVLAK (ESKİŞEHİR TEKNİK ÜNİ.), EMRAH PEKKAN (ESKİŞEHİR TEKNİK ÜNİ.), SAYE NİHAN ÇABUK (ESKİŞEHİR TEKNİK ÜNİ.) AÇIK KAYNAKLI WEB TABANLI COĞRAFI BİLGİ SİSTEMİ GELİŞTİRİLMESİ (6195) İLYAS YALÇIN (ULUDAĞ ÜNİ.), SULTAN KOCAMAN (HACETTEPE ÜNİ.) TAŞINMAZ DEĞERLEMEDE COĞRAFI BİLGİ SİSTEMLERİNİN KULLANILMASI: MARDİN MIDYAT ÖRNEĞİ (6160) GÜLÇİN YAĞMAHAN (MARDİN KADASTRO MÜDÜRLÜĞÜ), FATİH GÜLGEN (YTÜ) COĞRAFI BİLGİ SİSTEMİ TABANLI KAVRAMSAL AYLIK YAĞIŞ AKIŞ MODELİ (6166) KADER BENLİ (DOKUZ EYLÜL ÜNİ.), OKAN FISTIKOĞLU (DOKUZ EYLÜL ÜNİ.)
09.40 - 10.40	KIZILIRMAK NEHRİ'NİN MİKROİKLİMSEL ETKİLERİNİN BELİRLENMESİ (7036) ÇAĞDAŞ KUŞCU ŞİMŞEK (CUMHURİYET ÜNİ.), HALİME ÖDÜL (CUMHURİYET ÜNİ.), CANBERK CABBAROĞLU (CUMHURİYET ÜNİ.)	MERCAN RESİFLERİNİN SUALTI FOTOGRAFETRİSİ İLE 3 BOYUTLU MODELLENMESİ (6148) FİTNAT KÖSEOĞLU (HACETTEPE ÜNİ.), SULTAN KOCAMAN (HACETTEPE ÜNİ.)	CBS VE AHS KULLANILARAK AFET SONRASI POTANSİYEL TOPLANMA ALANLARININ YER SEÇİMİ: DENİZLİ KENTİ ÖRNEĞİ (6898) ARZU PALAZCA (PAMUKKALE ÜNİ.), NUR SİNEM PARTİGÖÇ (PAMUKKALE ÜNİ.)
10.40 - 11.00	Ara		

20 Eylül 2018 - Perşembe

Saat	Salon 2009	Salon 2016	Salon M1
11.00 - 12.20	Afet Yönetimi Oturum Başkanı: Erçüment AYAZLI KAYNAŞLI İLÇESİ İÇİN DEPREM TABANLI KAYIP TAHMİNİ (6227) HÜSEYİN BAYRAKTAR (DÜZCE ÜNİ.) GÜNEYDOĞU KARADENİZ DENİZ ALANLARINDA RADAR UZAKTAN ALGILAMA YÖNTEMİYLE HİDROKARBON SIZINTILARI TESPİTİ (6652) AYÇA KARAÇAY (TÜRKİYE PETROLLERİ) AFET YÖNETİMİ DÖNGÜSÜNE ÜNİVERSİTE GENÇLİĞİNİN DAHİL EDİLMESİ: İUSARC ÖRNEĞİ (6135) YUSUF EKER (SİVİL SAVUNMA TEŞKİLATI BAŞKANLIĞI)	Uzaktan Algılama ve Çevresel Uygulamalar Oturum Başkanı: Çiğdem GÖKSEL KORUNAN ALANLARIN ZAMANSAL DEĞİŞİMİNİN LANDSAT UYDU GÖRÜNTÜLERİ İLE ANALİZİ: İGNEADA LONGOZ ORMANLARI ÖRNEĞİ (6102) MERVE TOKER (ORMAN VE SU İŞLERİ BAKANLIĞI), FİLİZ SUNAR (İTÜ) GÖRÜNTÜ FÜZYONU VE SINIFLANDIRMA TEKNİKLERİ KULLANILARAK SU YÜZEYİNDEKİ ALANSAL DEĞİŞİMİN BELİRLENMESİ (6671) MESUT ÇOŞLU (AKDENİZ ÜNİ.), HASAN RAŞİT TÜRKAN (AKDENİZ ÜNİ.), NAMİK KEMAL SÖNMEZ (AKDENİZ ÜNİ.) SENTİNEL-1 VERİLERİ KULLANILARAK SULAK ALANLARIN AYLIK PERİYOTLARLA TAKİP EDİLMESİ (6678) GORDANA KAPLAN (ESKİŞEHİR TEKNİK ÜNİ.), UĞUR AVDAN (ESKİŞEHİR TEKNİK ÜNİ.)	Coğrafi Bilgi Sistemleri ve Bilişim Uygulamaları Oturum Başkanı: Dursun Zafer ŞEKER AKILLI ŞEHİRLERİN AKILLI ATIK YÖNETİMİ ÇÖZÜMLERİ (7095) KADRİYE KIRKOCA (ESKİŞEHİR TEKNİK ÜNİ.), ZEHRRA YİĞİT AVDAN (ESKİŞEHİR TEKNİK ÜNİ.) GÖNÜLLÜ COĞRAFI BİLGİ, SİVİL BİLİM VE KATILIMCI COĞRAFI BİLGİ SİSTEMLERİ ARASINDAKİ BENZERLİKLER VE FARKLILIKLAR (6661) HACER KÜBRA SEVİNÇ (SİNOP ÜNİ.), İSMAİL RAKIP KARAŞ (KARABÜK ÜNİ.) 3 BOYUTLU ŞEHİR MODELİ OLUŞTURMA VE WEB-TABANLI GÖRSELLEŞTİRME (6181) MEHMET BÜYÜKDEMİRÇİOĞLU (HACETTEPE ÜNİ.), SULTAN KOCAMAN (HACETTEPE ÜNİ.), ÜMİT İŞIKDAĞ (MİMAR SİNAN GÜZEL SANATLAR ÜNİ.)
11.00 - 12.20	HEYELAN AFETİNİN YAPILAR VE TOPOĞRAFYA ÜZERİNDE BIRAKTIĞI ETKİLER: YUKARI AĞCAGÜNEY ÖRNEĞİ (SAMSUN) (6342) EMRE ÇOŞKUNLU (SAMSUN AFAD), AYTEK ERSAN (SAMSUN AFAD), ERKİN TEKİN (SAMSUN AFAD), VD.	GECE VE GÜNDÜZ YER YÜZEY SICAKLIĞI GÖRÜNTÜLERİ İLE YÜZ YER İSİ ADASI ANALİZİ (6905) ALİHSAN ŞEKERTEKİN (ÇUKUROVA ÜNİ.), SEVİM YASEMİN ÇİÇEKLI (ÇUKUROVA ÜNİ.), NİYAZI ARSLAN (ÇUKUROVA ÜNİ.)	ADRES VE ADRESİN MEKÂNSAL YÖNETİMİ; ORDU BÜYÜKŞEHİR BELEDİYESİ ÖRNEĞİ (6185) ABDULLAH ÖZDEMİR (ORDU BÜYÜKŞEHİR BELEDİYESİ), AYSUN GÜL (O.B.B.), ARZU ÖZDEMİR (O.B.B.)
12.20 - 13.30	Öğle Yemeği		

20 Eylül 2018 - Perşembe

Saat	Salon 2009	Salon 2016	Salon M1
13.30 - 14.50	Radar – LIDAR – Optik Uygulamaları Oturum Başkanı: Kaan KALKAN METEOROLOJİ RADARI GÖRÜNTÜLERİNDEN ÜÇBOYUTLU GERİÇATIM VE GÖRSELLEŞTİRME (6677) MUSTAFA PESEN (ODTÜ), UĞUR MURAT LELOĞLU (ODTÜ) HAVA LIDAR NOKTA BULUTU VERİLERİNİN ANALİZİ VE WEB ORTAMINDA SUNUMU (6183) ENES KALPAKOĞLU (HACETTEPE ÜNİ.), LATİF KILIÇ (HACETTEPE ÜNİ.), SERKAN URAL (HACETTEPE ÜNİ.), BERK ANBAROĞLU (HACETTEPE ÜNİ.), SULTAN KOCAMAN (HACETTEPE ÜNİ.) GÖKTÜRK-2 VE PLEİADES 1A GÖRÜNTÜLERİNİN KALİTESİNİN İNCELENMESİ (7086) E. BURÇİN GAZEL (H.Ü.), SEMANUR SEYFELİ (H.Ü.), SULTAN KOCAMAN (HACETTEPE ÜNİ.), ARMIN GRUEN (ETH ZÜRICH), MATTHIAS TROYER (ETH ZÜRICH)	Uzaktan Algılama Uygulamaları Oturum Başkanı: Ali Özgün OK LANDSAT-8 UYDU GÖRÜNTÜLERİNDEN DERİN ÖĞRENME ALGORİTMALARI KULLANILARAK KIYI ÇİZGİSİ ÇIKARIMI (6685) FIRAT ERDEM (YTÜ), BÜLENT BAYRAM (YTÜ) HİDROKARBON ARAMACILIĞINDA ÇİZGİSELİĞİN BULUNMASI İÇİN BİR YÖNTEM (6663) TÜNAY ÖZTÜRK (ESKİŞEHİR TEKNİK ÜNİ.), HAKAN UYGUÇGİL (ESKİŞEHİR TEKNİK ÜNİ.) GEOETRİM 2018 Ç# SÜRÜMÜ: GÖRÜNTÜ TEMELLİ KONUM BİLGİSİ ÜRETİMİ İÇİN YAZILIM GELİŞTİRİLMESİ (6467) YUNUS EMRE ELKAR (BÜLENT ECEVİT ÜNİ.), HÜSEYİN TOPAN (BÜLENT ECEVİT ÜNİ.)	Uzaktan Algılama Veri Analizi Oturum Başkanı: Nusret DEMİR 1/25000 ÖLÇEKLİ STANDART TOPOĞRAFİK HARİTALARDAN ELDE EDİLEN SAYISAL YÜKSEKLİK MODELLERİNİN DOĞRULUK ANALİZİ (6126) SEMİH YILDIZ (ODTÜ), ZUHAL AKYÜREK (ORDA DOĞU TEKNİK ÜNİ.), ABDURRAHİM AYDIN (DÜZCE ÜNİ.) UZAKTAN ALGILAMA VERİLERİ KULLANILARAK TÜRKİYE GENELİNDE BULUTLULUK ANALİZİ (7035) ZÜHAL KURT (ÇUKUROVA ÜNİ.), NAZİM AKSAKER (ÇUKUROVA ÜNİ.), RAVİDE KEZBAN SEYHAN (ÇUKUROVA ÜNİ.), MEHMET AKİF ERDOĞAN (ÇUKUROVA ÜNİ.), GÜLİNİHAL KURT (ÇUKUROVA ÜNİ.) UZAKTAN ALGILAMA VERİLERİ KULLANILARAK TÜRKİYE GENELİNDE İŞIK KIRILIMI ANALİZİ (7037) RAVİDE KEZBAN SEYHAN (ÇUKUROVA ÜNİ.), NAZİM AKSAKER (ÇUKUROVA ÜNİ.), ZÜHAL KURT (ÇUKUROVA ÜNİ.), MEHMET AKİF ERDOĞAN (ÇUKUROVA ÜNİ.)
13.30 - 14.50	TARİHİ YAPILARIN DOKÜMANTASYONU İÇİN YERSEL VE GÖRÜNTÜ TABANLI NOKTA BULUTLARININ BİRLİKTE KULLANILMASI (6128) YASİN TOSUN (AFYON KOCATEPE ÜNİ.), MURAT UYSAL (AFYON KOCATEPE ÜNİ.)	ARAZİ TAHRİBATININ DENGELENMESİ BİLİMSSEL KAVRAM ÇERÇEVESİ KAPSAMINDA COLLECT EARTH METODOLOJİSİNİN DEĞERLENDİRİLMESİ (6209) AYHAN ATEŞOĞLU (BARTIN ÜNİ.), AHMET ŞENYAZ (ORMAN VE SU İŞLERİ BAKANLIĞI)	RASAT GÖRÜNTÜLERİ İLE ORMAN YANGINI ALAN TESPİTİ (6653) KÜRŞAT AKSOY (ESKİŞEHİR TEKNİK ÜNİ.)
14.50 - 15.10	Ara		

20 Eylül 2018 - Perşembe

Saat	Salon 2009
15.10 - 16.50	Uzaktan Algılama ve Coğrafi Bilgi Sistemleri Oturum Başkanı: Umut Güneş SEFERCİK OPTİK GÖRÜNTÜLERDEN KONUM BİLGİSİ ELDE ETMEDE KULLANILAN ALGILAYICI YÖNELTME YÖNTEMLERİ (6708) HÜSEYİN TOPAN (BÜLENT ECEVİT ÜNİ.) PLÉİADES UYDU GÖRÜNTÜSÜNÜN HAVA LIDAR VERİLERİ ENTEGRASYONU İLE NESNE TABANLI SINIFLANDIRILMASI VE DOĞRULUK ANALİZİ (6179) SEDANUR GÜRDAL (BİMTAŞ), FÜSUN BALIK ŞANLI (YTÜ), SERDAR BAYBURT (BİMTAŞ) FRAKTAL BOYUT VE LAKÜNARİTE İNDEKSİ İLE CORINE ARAZİ ÖRTÜSÜ/KULLANIMI SINIFLARININ MEKÂNSAL DEĞİŞİMLERİNİN ANALİZİ: ANKARA ÖRNEĞİ (6659) DERYA ÖZTÜRK (ONDOKUZ MAYIS ÜNİ.), FATMAGÜL KILIÇ GÜL (YTÜ) 2015 VE 2017 TUZ GÖLÜ KAMPANYA VERİLERİNİN KULLANILARAK GÖKTÜRK-2 BANTLARINA AİT RADYOMETRİK KAZANÇLARIN KIYASLANMASI (6448) HÜSNE SEDA DEVECİ (TÜBİTAK UZAY), İSMAİL HAKKI DEMİRHAN (TÜBİTAK UZAY) KADASTRODA ÜÇ BOYUTLU GÖSTERİM: İMKÂN VE KISITLAMALAR (6986) FATİH DÖNER (GÜMÜŞHANE ÜNİ.), SAMET ŞİRİN (ÇEVRE VE ŞEH. BAKANLIĞI)
16.50 - 17.20	Ara
17.20	Kapanış Oturumu En İyi Sözlü, Poster ve Öğrenci Sunum Ödülleri Teşekkür Konuşmaları UZAL-CBS 2020 Tanıtım Sunumu



ESKİŞEHİR TEKNİK ÜNİVERSİTESİ



TMMOB HARİTA VE KADASTRO MÜHENDİSLERİ ODASI

1	5890	<p>ÇOK AŞAMALI ORTANCA SÜZGEÇ YÖNTEMİNE DAYALI BİR YAKLAŞIM</p> <p>PELİN ALTINIŞIK (OMÜ), ERHAN ERGÜN (OMÜ)</p>
2	6079	<p>GSM VE GPS TABANLI ARAÇ TAKİP VE YÖNLENDİRME SİSTEMİNİN GELİŞTİRİLMESİ</p> <p>ÖZKAN KAYA (DOKUZ EYLÜL ÜNİ.)</p>
3	6113	<p>FARKLI ÇÖZÜNÜRLÜKLERDEKİ UYDU GÖRÜNTÜLERİ VE BÜYÜK ÖLÇEKLİ HARİTALARDAN YARARLANARAK EKİLİ ALANLARIN İZDÜŞÜM VE YÜZEY ALANLARI ARASINDAKİ İLİŞKİNİN İNCELENMESİ</p> <p>KADRİYE CANSU BERBER (İLLER BANKASI ANONİM ŞİRKETİ), FÜSUN BALIK ŞANLI (YTÜ), MELİH BAŞARANER (YTÜ)</p>
4	6125	<p>GÖRÜNTÜ SINIFLANDIRMA ARAYÜZÜ: PYTHON VE K-ORTALAMA YÖNTEMİ</p> <p>RECAİ ALPER EMEK (YTÜ), FATMA GÜL KILIÇ (YTÜ), EMRE AKKANAT (YTÜ)</p>
5	6152	<p>ORTA ÇÖZÜNÜRLÜKLÜ UYDU GÖRÜNTÜLERİNDEN DEĞİŞİM SAPTAMA İLE YANMIŞ ORMAN ALANLARIN HARİTALANMASI</p> <p>İBRAHİM TAŞCI (BOTAŞ-AHK), ZEHRA YİĞİT AVDAN (ESKİŞEHİR TEKNİK ÜNİ.), UĞUR AVDAN (ESKİŞEHİR TEKNİK ÜNİ.), RESUL ÇÖMERT (GÜMÜŞHANE ÜNİ.)</p>
6	6153	<p>KENTSEL KARAR VERME YÖNTEMLERİNİN İYİLEŞTİRİLMESİNE BİR ÖRNEK</p> <p>HANDE MELİS ÖZÇATAL (BOZÜYÜK BELEDİYESİ), HAKAN UYGUÇGİL (ESKİŞEHİR TEKNİK ÜNİ.)</p>
7	6170	<p>NDVI ZAMAN SERİSİ GÖRÜNTÜLERİNDE DEĞİŞKENLİĞİN İZLENMESİ</p> <p>HAKAN YILDIZ (GTHB TARLA BİTKİLERİ MERKEZ ARAŞTIRMA ENSTİTÜSÜ), EDİZ ÜNAL (GTHB TARLA BİTKİLERİ MERKEZ ARAŞTIRMA ENSTİTÜSÜ), METİN AYDOĞDU (GTHB TARLA BİTKİLERİ MERKEZ ARAŞTIRMA ENSTİTÜSÜ)</p>
8	6184	<p>ESGAZ & İZMİRGAZ BÜTÜNLEŞİK ALTYAPI BİLGİ SİSTEMLERİ PROJESİ: WEB TABANLI CBS UYGULAMASI ÖRNEĞİ</p> <p>SULTAN GÖKÇEN BİLGİN (İZMİR DOĞAL GAZ A.Ş.), FULYA DEMİRCİOĞLU (ESGAZ A.Ş.), ERDEM ÖZAŞIK (ESGAZ A.Ş.), ENDER SUNERLİ (İZMİR DOĞAL GAZ A.Ş.), CEMAL YILDIZ (İZMİR DOĞAL GAZ A.Ş.)</p>
9	6190	<p>DALAMAN ÇAYI DRENAJ HAVZASI'NIN MORFOMETRİK İNDİSLER KULLANARAK HİDROLOJİK ÖZELLİKLERİNİN BELİRLENMESİ</p> <p>AYTEKİN ERTEN (NİĞDE ÖMER HALİSDEMİR ÜNİ.), ALPER GÜRBÜZ (NİĞDE ÖMER HALİSDEMİR ÜNİ.)</p>
10	6193	<p>UZAKTAN ALGILAMA VE COĞRAFİ BİLGİ SİSTEMLERİ ENTEGRASYONU İLE İKLİMSEL DEĞİŞİMLERİN BEYŞEHİR GÖLÜ'NE ETKİLERİNİN İNCELENMESİ, ORTA-BATI ANADOLU</p> <p>ESRA GÜRBÜZ (AKSARAY ÜNİ.), NİZAMETTİN KAZANCI (ANKARA ÜNİ.)</p>
11	6210	<p>SARIOT GÖLÜ (POLYESİ) HAVZASININ JEOMORFOMETRİK ANALİZİ</p> <p>MUHAMMED EMİN ÇAYIR (KAHRAMANMARAŞ SÜTÇÜ İMAM ÜNİ.), MUHTEREM KÜÇÜKÖNDER (KAHRAMANMARAŞ SÜTÇÜ İMAM ÜNİ.)</p>
12	6217	<p>PETROL KÖKENLİ ALTERASYONLAR VE JEOTERMAL ALTERASYONLARIN UZAKTAN ALGILAMA TEKNİKLERİ İLE BELİRLENMESİ: ALAŞEHİR (MANİSA)</p> <p>ELİF AYDIN (TÜRKİYE PETROLLERİ)</p>
13	6432	<p>GOOGLE EARTH GÖRÜNTÜLERİNİN DETAYLI TOPRAK ETÜTLERİNDE KULLANIMLARININ ARAŞTIRILMASI</p> <p>YAVUZ ŞAHİN TURGUT (ÇUKUROVA ÜNİ.)</p>
14	6439	<p>SABİT KANATLI İNSANSIZ HAVA ARAÇLARINDA (İHA) KANAT TASARIMININ UÇUŞ SÜRESİ, MANEVRA KABİLİYETİ VE KALKIŞ HIZI (VSTALL) ÜZERİNE ETKİLERİNİN ARAŞTIRILMASI</p> <p>ERSİN AKŞAR (AKDENİZ ÜNİ.), SERDAR SELİM (AKDENİZ ÜNİ.)</p>

15	6623	TÜRKİYE'DEKİ BELEDİYELERİN KENT BİLGİ SİSTEMLERİ AÇISINDAN DEĞERLENDİRİLMESİ C. BERTAN GÜLLÜDAĞ (AKDENİZ ÜNİ.), ERCÜMENT AKSOY (AKDENİZ ÜNİ.)
16	6668	SENTINEL-1 PİSAR VE SENTINEL-2 OPTİK UYDU GÖRÜNTÜLERİNİN FÜZYON İLE SINIFLANDIRILMASI EMİNE AÇIKSARI (ÇOMÜ), ÖZGÜN AKÇAY (ÇOMÜ), E. ÖZGÜR AVŞAR (ÇOMÜ)
17	6670	ÇOK ZAMANLI UYDU VERİLERİYLE ARAZİ ÖRTÜSÜ DEĞİŞİMİ ANALİZİ: DİKİLİ İLÇESİ - ÇUKURALAN ALTIN MADENİ ANALI AZABDAFTARI (İSTANBUL TEKNİK ÜNİ.), Filiz SUNAR (İSTANBUL TEKNİK ÜNİ.)
18	6125	UYDU GÖRÜNTÜLERİNDEN ZAMANSAL DEĞİŞİM ANALİZİ İÇİN MATLAB TABANLI BİR ARA YÜZ TASARIMI GÖZDE AYDIN (ÇOMÜ), E. ÖZGÜR AVŞAR (ÇOMÜ), ÖZGÜN AKÇAY (ÇOMÜ)
19	6990	YANMIŞ ORMAN ALANLARININ DESTEK VEKTÖR MAKİNALARI VE ROTASYON ORMAN İLERİ SINIFLANDIRMA YÖNTEMLERİ KULLANILARAK NESNE-TABANLI TESPİTİ: WORLDVIEW-2 UYDU GÖRÜNTÜSÜ ÖRNEĞİ MURAT KURUCA (ESKİŞEHİR TEKNİK ÜNİ.), DİLEK KÜÇÜK MATÇI (ESKİŞEHİR TEKNİK ÜNİ.), UĞUR AVDAN (ESKİŞEHİR TEKNİK ÜNİ.)
20	7000	TARİHİ YAPILARIN BELGELENMESİNDE FARKLI YÖNTEMLERLE ELDE EDİLEN VERİLERİN ENTEGRASYONU SERHAN TUNCER (ESKİŞEHİR TEKNİK ÜNİ.), RESUL ÇÖMERT (GÜMÜŞHANE ÜNİ.), UĞUR AVDAN (ESKİŞEHİR TEKNİK ÜNİ.)
21	7014	ISPARTA ORMAN BÖLGE MÜDÜRLÜĞÜNDEKİ YANGIN GÖZETLEME KULELERİNİN GÖRÜNÜRLÜK ANALİZİ H. OĞUZ ÇOBAN (ISPARTA UYGULAMALI BİLİMLER ÜNİ.), HALİS BERKET (SÜLEYMAN DEMİREL ÜNİ.)
22	7030	POTANSİYEL BALIKÇILIK ALANLARININ UYDU VERİLERİYLE TESPİTİ FERHAT BÜYÜKDEVECİ (GIDA TARIM VE HAYVANCILIK BAKANLIĞI), NAZIM AKSAKER (ÇUKUROVA ÜNİ.)
23	7087	UYDU GÖRÜNTÜLERİ KULLANILARAK SU KÜTLESİ DEĞİŞİMİNİN İZLENMESİ (SEYFE GÖLÜ ÖRNEĞİ) MUSTAFA YAMAN (TAPU VE KADASTRO GENEL MÜDÜRLÜĞÜ), ZEHRA YİĞİT AVDAN (ESKİŞEHİR TEKNİK ÜNİ.)
24	7088	UYDU GÖRÜNTÜLERİ KULLANILARAK KURAKLIĞIN İZLENMESİ (SULTAN SAZLIĞI MİLLİ PARKI ÖRNEĞİ) ENGİN KORKMAZ (MİLLİ EĞİTİM BAKANLIĞI), ZEHRA YİĞİT AVDAN (ESKİŞEHİR TEKNİK ÜNİ.)
25	7093	MISIR BİTKİSİNİN VERİMİNİN İZLENMESİNDE İLERİ TEKNOLOJİ UYGULAMALARI NGHİ TAN DO (ESKİŞEHİR TEKNİK ÜNİ.), ZEHRA YİĞİT AVDAN (ESKİŞEHİR TEKNİK ÜNİ.)
26	7287	NESNE TABANLI ARAZİ ÖRTÜSÜ / ARAZİ KULLANIMI DEĞİŞİM ANALİZİ: İSTANBUL 3. HAVALİMANI Z. DAMLA UÇA AVCI (İTÜ), FİLİZ SUNAR (İSTANBUL TEKNİK ÜNİVERSİTESİ)
27	7482	İNSANSIZ HAVA ARAÇLARININ TARIMDA KULLANIMI GÖKÇE İREM ARAÇ (MANİSA BAĞCILIK ARAŞTIRMA ENSTİTÜSÜ MÜDÜRLÜĞÜ)
28	7617	ORTOFOTO VERİ TEMASININ INSPIRE KAPSAMINDA İNCELENMESİ BUSE AYÇA ATAÇ (NETCAD YAZILIM A.Ş.), SELAHATTİN ÇAMIÇI (NETCAD YAZILIM A.Ş.)